



PLANO DE ESTRATÉGIA DE EDUCAÇÃO PARA A CIDADANIA DA EPAVE

2019 | 2022



Av. dos Bombeiros Voluntários ● 4830-514 Póvoa de Lanhoso ● Tel: 253634811 | Fax: 253634812 ● www.epave.pt ● comunicacao@epave.pt



Índice

1. Introdução	3
2. Objetivos e Metas da Estratégia de Educação para a Cidadania da Escola	5
3. Articulação com o Perfil do Aluno à saída da Escolaridade Obrigatória	7
4. Disciplinas de Cidadania e Área de Integração	7
5) Perfil do/a Coordenador/a da Estratégia de Educação para a Cidadania da escola:.....	8
6) Perfil do/a Docente de Cidadania	9
7) Plano de Atividades da Estratégia da Educação para a Cidadania da EPAVE	9
8) Execução do Plano Cidadania e Desenvolvido da EPAVE para o ano letivo 2019/2020	12
9) Execução do Plano Cidadania e Desenvolvido da EPAVE para o ano letivo 2020/2021.....	21
10) Execução do Plano Cidadania e Desenvolvido da EPAVE para o ano letivo 2021/2022	31
11) Avaliação da Componente de Cidadania e Desenvolvimento	36

1. Introdução

A CIDADANIA é uma característica de todos os membros de uma sociedade, que lhe confere direitos e deveres na participação na vida pública.

É visão da Escola Profissional do Alto Ave formar jovens, proporcionando-lhes uma formação qualificante que lhes permita integrar o mundo do trabalho com sucesso, capazes de contribuir para o desenvolvimento da sociedade.

“A educação e a formação são alicerces fundamentais para o futuro das pessoas e do país. A aposta do XXI Governo Constitucional numa educação de qualidade para todos e todas exige uma intervenção que tenha em consideração os desafios colocados à educação, no quadro da sociedade atual. As questões relacionadas com a sustentabilidade, a interculturalidade, a igualdade, a identidade, a participação na vida democrática, a inovação e a criatividade estão, de facto, no cerne do debate atual.”¹ Neste sentido, cabe à escola, enquanto espaço de aprendizagens, responder às exigências imprevistas e transformações constantes num ritmo acelerado.

O presente documento pretende ser orientador do trabalho a desenvolver na área da Educação para a Cidadania.

“A Estratégia Nacional de Educação para a Cidadania (ENEC) integra um conjunto de direitos e deveres que devem estar presentes na formação cidadã das crianças e dos jovens portugueses, para que no futuro sejam adultos e adultas com uma conduta cívica que privilegie a igualdade nas relações interpessoais, a integração da diferença, o respeito pelos Direitos Humanos e a valorização de conceitos e valores de cidadania democrática, no quadro do sistema educativo, da autonomia das escolas e dos documentos curriculares em vigor.”²

A cidadania é, portanto, uma qualidade de todos os membros de uma sociedade, conferindo-lhes direitos e deveres de participação na vida pública.

¹ In “Estratégia Nacional de Educação para a Cidadania”

² Idem

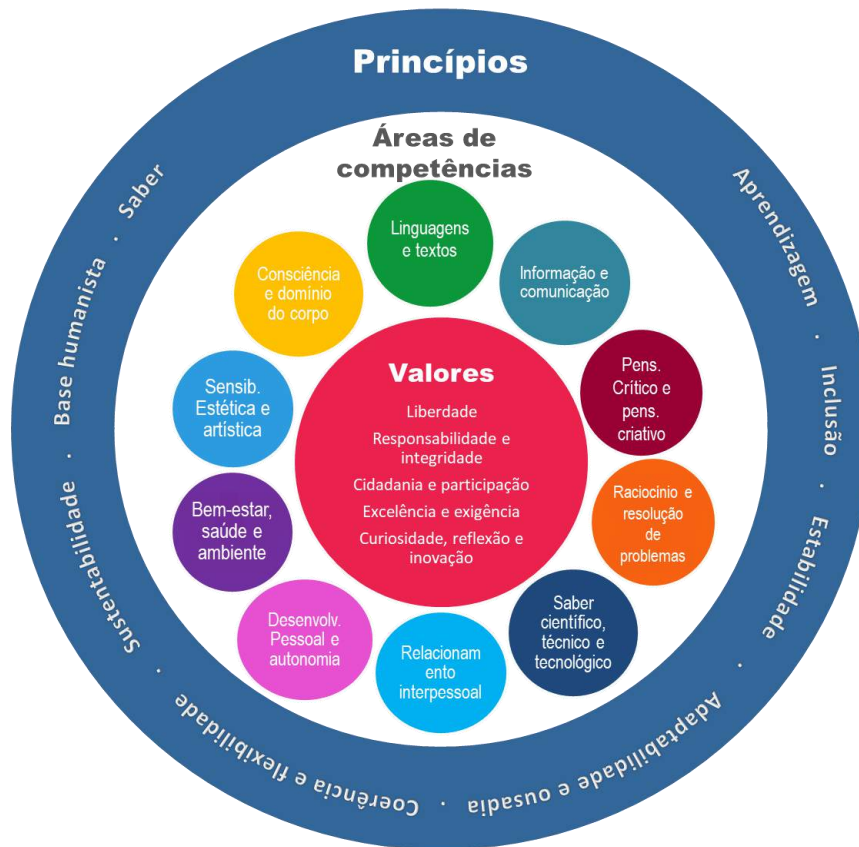

Fonte: Direção-Geral da Educação (2017), “Perfil dos Alunos à Saída da Escolaridade Obrigatórias”

2. Objetivos e Metas da Estratégia de Educação para a Cidadania da Escola

A EPAVE assentará as suas práticas quotidianas em valores e princípios de cidadania, de modo a criar um clima aberto e livre, promovendo a discussão ativa das decisões que afetam a vida de todos os elementos constituintes da comunidade escolar.

No ano letivo 2019/2020, a Estratégia de Educação para a Cidadania da EPAVE será implementada nos anos iniciais de cada ciclo formativo, conforme Decreto-Lei 55/2018 de 6 de julho, nos cursos Profissionais e Cursos de Educação e Formação de Jovens.

Assim, a Estratégia da Educação para a Cidadania da EPAVE enforma a cultura escolar que se exprime através das atitudes, dos valores, das regras, das práticas quotidianas, dos princípios e dos procedimentos adotados tanto ao nível global da escola, como ao nível da sala de aula. O sucesso da implementação desta Estratégia está intrinsecamente ligado à cultura da escola e às oportunidades dadas aos/às alunos/as para se envolverem na tomada de decisões, nomeadamente nas que os/as afetam.

Os projetos desenvolvidos na disciplina de Cidadania e Desenvolvimento e outros projetos realizados na escola estão articulados com a Estratégia de Educação para a Cidadania da Escola e são desenvolvidos com entidades da comunidade onde a EPAVE está inserida, podendo mesmo alargar-se a outras escolas, numa perspetiva de trabalho em rede. A conceção e o desenvolvimento de projetos assentes nas necessidades, recursos e potencialidades da comunidade corporizam situações reais e vivência da cidadania.

Neste Plano de 2019/2020 a EPAVE apresenta também um grande objetivo o incentivo na criação de uma Associação de Estudantes.

A associação de Estudantes é uma excelente plataforma de cidadania para os alunos, tratando-se de uma forma responsável de aprendizagem para uma participação ativa na sociedade que os rodeia.

Nesse sentido, A EPAVE tem estabelecidas parcerias com entidades externas à escola, em particular com a autarquia local, através do Conselho Municipal de Educação e do respetivo Plano Estratégico Educativo Municipal. Esta parceira afigura-se como uma prática vantajosa, pois potencia soluções de complementaridade e convergência capazes de gerar sinergias locais e regionais, que, de forma contextualizada, contribuam para o desenvolvimento de experiências reais de participação e de vivência da cidadania.

A Estratégia de Educação para a Cidadania da EPAVE desenvolve-se no propósito de a que sua implementação é uma missão de Escola. Esta não se confina na realização de atividades desenvolvidas nas diferentes turmas, é um tema aglutinador de todo o trabalho desenvolvido

na

escola.



Neste sentido, a atitude cívica individual, o relacionamento interpessoal e o relacionamento social e intercultural são a abordagem que a escola propõe para o desenvolvimento das aprendizagens e para a implementação da Estratégia da Cidadania e Desenvolvimento.

3. Articulação com o Perfil do Aluno à saída da Escolaridade Obrigatória

Todos os domínios a trabalhar na Cidadania e Desenvolvimento devem ser vistos como intercomunicantes, tendo na base uma visão holística da pessoa.

A abordagem a estes domínios deverá privilegiar o contributo de cada um deles para o desenvolvimento dos princípios, dos valores e das áreas de competências do Perfil dos Alunos à Saída da Escolaridade Obrigatória.

A escola no seu todo assenta as suas práticas quotidianas em valores e princípios de cidadania, de forma a criar um clima aberto e livre para a discussão ativa das decisões que afetam a vida de todos os membros da comunidade escolar.

A diversidade de metodologias e de práticas pedagógicas adotadas na escola é instigadora à aplicação em experiências reais de participação e de vivência da cidadania, de forma adequada a cada nível de educação e ensino.

4. Disciplinas de Cidadania e Área de Integração

As aprendizagens nas disciplinas de *Cidadania e Desenvolvimento e Área de Integração* alicerçam-se no desenvolvimento de competências cognitivas, pessoais, sociais e emocionais, ancoradas no currículo e desenvolvidas num ciclo contínuo e em progressão de “reflexão-antecipação-ação”, em que as/os alunas/os aprendem através dos desafios da vida real, indo para além da sala de aula e da escola, e tomando em consideração as implicações das suas decisões e ações, tanto para o seu futuro individual como coletivo.

A disciplina de Cidadania e Desenvolvimento, apesar de ser uma disciplina autónoma, incorpora um espaço potenciador da valorização de uma abordagem interdisciplinar ao nível do Conselho de Turma, sempre que se verifique a interligação curricular com outra(s) disciplina(s), a nível das aprendizagens.

Na Escola Profissional do Alto Ave as disciplinas de Cidadania e Desenvolvimento e área de Integração funcionam numa organização anual, de um/dois tempos semanais, estando

salvaguardada a possibilidade de a escola poder gerir a sua distribuição ao longo do ano com flexibilidade, possibilitando a realização de projetos multidisciplinares.

Nos **Cursos de Educação e Formação de Jovens e nos Cursos Vocacionais/Profissionais (ensino secundário)**, a componente de Cidadania desenvolve-se com o contributo de todas as disciplinas e componentes de formação.

5) Perfil do/a Coordenador/a da Estratégia de Educação para a Cidadania da escola:

- Deve ter experiência de coordenação de equipas e capacidade organizativa;
- Deve frequentar/ter frequentado ações de formação sobre Educação para a Cidadania;
- Deve possuir competências de utilização de meios tecnológicos e de Plataformas Digitais;
- Deve conseguir estabelecer e manter relações empáticas com discentes, docentes e pessoal não docente, sustentadas em processos de escuta e reconhecimento;
- Deve ter uma visão intercultural da educação (o reconhecimento das culturas em presença);
- Deve sentir-se motivado para desempenhar a tarefa, sem imposição superior;
- Deverá revelar experiência no desenvolvimento de projetos a nível de escola e capacidade de organização coletiva.

6) Perfil do/a Docente de Cidadania

O/A docente de Cidadania e Desenvolvimento deve:

- Demonstrar saber identificar e ter respeito pelas diferenças culturais de alunos/as e da restante comunidade educativa;
- Saber criar situações de aprendizagem para os/as alunos/as desenvolverem pensamento crítico, trabalho colaborativo e resolução de problemas;
- Saber potenciar situações de aprendizagem em articulação com a comunidade;
- Ter experiência de coordenação de equipas e capacidade organizativa;
- Frequentar/ter frequentado ações de formação sobre educação para a Cidadania;
- Possuir competências de trabalho, nomeadamente, em metodologia de projeto;
- Possuir competências de utilização de meios tecnológicos;
- Conseguir estabelecer e manter relações empáticas com discentes;
- Sentir-se motivado para desempenhar tarefas, sem imposição superior;
- Ser reconhecido pelo conselho de turma como o/a docente adequada/o à coordenação da CD da respetiva turma.

7) Plano de Atividades da Estratégia da Educação para a Cidadania da EPAVE

O plano de atividade que se apresenta está elencado no Plano Anual de Atividades (PAA) e enquadra-se nos objetivos do Projeto Educativo da EPAVE.

DOMÍNIOS DA ESTRATÉGIA NACIONAL DE EDUCAÇÃO PARA A CIDADANIA	TIPOLOGIA DE ATIVIDADES
DIREITOS HUMANOS	- Atividades de consciencialização sobre a Diferença: Cultural, Religiosa, Intergeracional; Pessoa Portadora de Deficiência; - Voluntariado; - Comemoração de Dias Temáticos;
IGUALDADE DE GÉNERO	- Participação na atividades organizadas pelo Serviço para

	a Promoção da Igualdade de Género – SIGO (<i>stakeholder</i> externo: Câmara Municipal da Póvoa de Lanhoso).
INTERCULTURALIDADE	<ul style="list-style-type: none"> - Palestras, workshops e concursos; - Comemoração de Dias Temáticos; - Jogos Intergeracionais; - Visitas de Estudo; - Realização de um <i>Selfie-paper</i>.
DESENVOLVIMENTO SUSTENTÁVEL	<ul style="list-style-type: none"> - Seminários; - Visitas de estudo; - Workshops; - Plantação de uma horta biológica com objetivos sociais.
EDUCAÇÃO AMBIENTAL	<ul style="list-style-type: none"> - Visitas de estudo; - Workshops; - <i>Quizz</i> ambiental.
SAÚDE	<ul style="list-style-type: none"> - Comemoração de Dias Temáticos; - Workshops; - Atividades desportivas; - Participação na Semana da Saúde (<i>stakeholder</i> externo: Câmara Municipal da Póvoa de Lanhoso); - Implementação do programa de prevenção do consumo de tabaco em meio escolar “<i>Smoke Out</i>” (<i>stakeholder</i> externo: Universidade do Minho).
SEXUALIDADE	-Palestras, dinamizadas pelo Serviço de Psicologia em articulação com o Centro de Saúde da Póvoa de Lanhoso
MEDIA	<ul style="list-style-type: none"> - Visitas de estudo; - Participação nas Olimpíadas de Marketing (<i>stakeholder</i> externo: Instituto Superior de Ciências Empresariais e do Turismo, Porto)
EMPREENDEDORISMO	<ul style="list-style-type: none"> - Provas de Aptidão Profissional; - Participação no Concurso de Ideias Escolas Empreendedoras IN.AVE 2020 (<i>stakeholder</i> externo: Comunidade Intermunicipal do Ave – CIM do Ave).

MUNDO DO TRABALHO	- Visitas de Estudo.
VOLUNTARIADO	- Palestras; - Participação nas atividades de voluntariado (<i>stakeholder</i> externo: Câmara Municipal da Póvoa de Lanhoso)
OUTRAS, de acordo com as necessidades de educação para a cidadania diagnosticadas pela escola	- Visitas de estudo de enriquecimento cultural e valorização da língua portuguesa; - Comemoração de Dias Temáticos.

8) Execução do Plano Cidadania e Desenvolvido da EPAVE para o ano letivo 2019/2020³

DOMÍNIO	ATIVIDADE	TURMA / CURSO
A DIREITOS HUMANOS	"E SE FOSSES TU"	2ºA - Turismo
	VISITA DE ESTUDO A MONUMENTOS RELIGIOSOS DE DIFERENTES RELIGIÕES	2ºC - Mecatrónica
	BOCCIO INTERGERACIONAL	1ºC - Mecatrónica
	DINÂMICAS EDUCATIVAS PARA A PROMOÇÃO DA INTERCULTURALIDADE	2ºC - Mecatrónica
	VOLUNTARIADO	Comunidade escolar
C INTERCULTURALIDADE	VISITA DE ESTUDO A MONUMENTOS RELIGIOSOS DE DIFERENTES RELIGIÕES	2ºC - Mecatrónica
	SAINT VALENTINE'S DAY	2ºA - Turismo
	VISITA EXPODENTAL MADRID	2ºD /3ºA - Prótese Dentária
	PALESTRA E WORKSHOP	Alunos que se inscreverem
	CONCURSO	Comunidade escolar
	DINÂMICAS EDUCATIVAS PARA A PROMOÇÃO DA INTERCULTURALIDADE	2ºC - Mecatrónica
	VOLUNTARIADO	Comunidade escolar
	JORNADAS DE INGLÊS(NÍVEL II E NÍVEL IV)	Comunidade escolar
	VISITA E ESTUDO " EM SEVILHA COM A EPAVE"	3ºA Dentária/3ºB Comunicação/3ºC Mecatrónica/3ºD Eletrónica
D DESENVOLVIMENTO	SEMINÁRIO: "DE 1 A 17 QUAL PREFERES? A	2ºB Logística

³ Consta ainda no Plano Anual de Atividades 2019/2020

SUSTENTÁVEL	TRANSVERSALIDADE DOS ODS"	
	CONHECER A HORTA BIOLÓGICA E SOCIAL	CEF- Emp. Restaurante/Bar/2ºD - Prótese Dentária /1ºA- Cabeleireiro
	HORTA DE PRODUTOS ORGÂNICOS	CEF- Emp. Restaurante/Bar/2ºD - Prótese Dentária /1ºA- Cabeleireiro
	QUIZZ AMBIENTAL	CEF- Emp. Restaurante/Bar/2ºD - Prótese Dentária /1ºA- Cabeleireiro
	VISITA DE ESTUDO : JARDIM ZOOLOGICO DE LISBOA; MUSEU NACIONAL DA HISTÓRIA NATURAL E DA CULTURA	3ºA /2ºD - Prótese Dentária
E EDUCAÇÃO AMBIENTAL	SEMINÁRIO: "DE 1 A 17 QUAL PREFERES? A TRANSVERSALIDADE DOS ODS"	2ºB Logística
	CONHECER A HORTA BIOLÓGICA E SOCIAL	CEF- Emp. Restaurante/Bar/2ºD - Prótese Dentária /1ºA- Cabeleireiro
	HORTA DE PRODUTOS ORGÂNICOS	CEF- Emp. Restaurante/Bar/2ºD - Prótese Dentária /1ºA- Cabeleireiro
	QUIZZ AMBIENTAL	CEF- Emp. Restaurante/Bar/2ºD - Prótese Dentária /1ºA- Cabeleireiro
	VOLUNTARIADO	Comunidade escolar
F	CONHECER A HORTA BIOLÓGICA E SOCIAL	CEF- Emp.

SAÚDE		Restaurante/Bar/2ºD - Prótese Dentária /1ºA- Cabeleireiro
	TORNEIO DE VOLEIBOL- PAVILHÃO 25 DE ABRIL	Comunidade escolar
	HORTA DE PRODUTOS ORGÂNICOS	CEF- Emp. Restaurante/Bar/2ºD - Prótese Dentária /1ºA- Cabeleireiro
	BOCCIO INTERGERACIONAL	1ºC Mecatrónica
	TORNEIO DE FUTEBOL PAVILHÃO 25 DE ABRIL	Comunidade escolar
	SISTEMA URINÁRIO	2ºD Prótese Dentária
	MUNDO INVISÍVEL	1ºA - Cabeleireiro
	DIA MUNDIAL DA LUTA COM O CANCRO	2ºD Prótese Dentária/1ºA Cabeleireiro
	STAND SAÚDE	3ºA/2ºD Prótese Dentária
	QUIZZ AMBIENTAL	CEF- Emp. Restaurante/Bar/2ºD - Prótese Dentária /1ºA- Cabeleireiro
	DIA LÚDICO/ DESPORTO	Comunidade escolar
	SMOKOUT	1º A- Cabeleireiro/1ºB Mecatrónica 1ºC Mecatrónica
	AÇÃO DE SENSIBILIZAÇÃO PARA O CONSUMO DE ESTUPEFACIENTES	CEF-Emp Restaurante/Bar 1ºA Cabeleireiro 2ºA Turismo
	PALESTRAS INCENTIVO A DEIXAR DE FUMAR	Comunidade escolar
	G SEXUALIDADE	AÇÃO INFORMATIVA DE EDUCAÇÃO SEXUAL

		3ªD Eletrónica
H MEDIA	VISITA AO ICS. U.MINHO	3ºB Comunicação
	OLIMPÍADAS DE MARKETING	3ºB Comunicação
	VISITA À EXPOCOSMÉTICA	3ºB Comunicação/2ºB Logística/1ºA Cabeleireiro
I INSTITUIÇÕES E PARTICIPAÇÃO DEMOCRÁTICA	" E SE FOSSES TU"	2ºA Turismo
	HORTA DE PRODUTOS ORGÂNICOS	CEF- Emp. Restaurante/Bar/2ºD - Prótese Dentária /1ºA- Cabeleireiro
	DINÂMICAS EDUCATIVAS PARA A PROMOÇÃO DA INTERCULTURALIDADE	2ºC Mecatrónica
	VOLUNTARIADO	Comunidade escolar
M EMPREENDEDORISMO	OLIMPÍADAS DE MARKETING	3ºB - Comunicação
	VISITA À EXPOCOSMÉTICA	3ºB Comunicação/2ºB Logística/1ºA Cabeleireiro
	APRESENTAÇÃO DE PAP'S DO CURSO TÉCNICO AUXILIAR PROTESE DENTÁRIA	3ºA Prótese Dentária
	APRESENTAÇÃO DE PAP'S DO CURSO TÉCNICO COMUNICAÇÃO	3ºB Comunicação
	APRESENTAÇÃO DE PAP'S DO CURSO TÉCNICO MECATRÓNICA AUTOMÓVEL	3ºC Mecatrónica
	APRESENTAÇÃO DE PAP'S DO CURSO TÉCNICO ELETRÓNICA E TELECOMUNICAÇÕES	3ºD Eletrónica e Telecomunicações
	CONCURSO DE IDEIAS ESCOLAS EMPREENDEDORAS IN.AVE 2020	Ex- Alunos do Curso Eletrónica e Telecomunicações
N MUNDO DO TRABALHO	VISITA ÀS INSTALAÇÕES DA SUMOL- COMPAL	2ºB Logística
	VISITA DE ESTUDO: MUSEU E FABRICA DE	CEF Emp. Restaurante/

	CHOCOLATE AVIANENSE; NAVIO GIL EANES EM VIANA DO CASTELO	Bar
	AEROPORTOS E PORTOS - PORTAS ABERTAS PARA O MUNDO	2ª Turismo
	VISITA AO ICS - UMINHO	3ºB Comunicação
	TURISMO AMBIENTAL NA CIDADE	2ª Turismo
	OLIMPÍADAS DE MARKETING	3ºB Comunicação
	VISITA EXPODENTAL MADRID	2ºD /3ª Prótese Dentária
	STAND SAÚDE	2ºD/3ª Prótese Dentária
	VISITA DE ESTUDO UNIVERSIDADE DO MINHO	3ªA Prótese Dentária/3ºB Comunicação/3ºC Mecatrónica/3ºD Eletrónica
	VISITA À EXPOCOSMÉTICA	3ºB Comunicação/2ºB Logística/1ª Cabeleireiro
	TURISMO AMBIENTAL E CULTURAL	2ª Turismo
	APRESENTAÇÃO DE PAP'S DO CURSO TÉCNICO AUXILIAR PRÓTESE DENTÁRIA	3ªA Prótese Dentária
	APRESENTAÇÃO DE PAP'S DO CURSO TÉCNICO COMUNICAÇÃO	3ºB Comunicação
	APRESENTAÇÃO DE PAP'S DO CURSO TÉCNICO MECATRÓNICA AUTOMÓVEL	3ºC Mecatrónica
	APRESENTAÇÃO DE PAP'S DO CURSO TÉCNICO ELETRÓNICA E TELECOMUNICAÇÕES	3ºD Eletrónica e Telecomunicações
	VISITA DE ESTUDO : MUSEU DO CARAMULO; UNIVERSIDADE DE COIMBRA	3ºC Mecatrónica
	UMINHO DE PORTAS ABERTAS	2ºD Prótese Dentária/1ª

		Cabeleireiro
	CONCURSO DE IDEIAS ESCOLAS EMPREENDEDORAS IN.AVE 2020	Ex- Alunos do Curso Eletrónica e Telecomunicações
	VISITA ESTUDO EXPO MECÂNICA	2º C e 3º C Mecatrónica Automóvel
	VISITA DE ESTUDO "EM SEVILHA COM A EPAVE"	3ºA Prótese Dentária/3ºB Comunicação/3ºC Mecatrónica/3ºD Eletrónica
O SEGURANÇA, DEFESA E PAZ	" E SE FOSSES TU"	2ºA Turismo
	PALESTRA SOBRE A PREVENÇÃO DE VIOLÊNCIA NA ESCOLA - BULLYING	CEF Emp. Empregado de Restaurante/Bar 3ºD Eletrónica 2ºC Mecânica
	DEMONSTRAÇÃO DO USO INCORRETO DE ARTEFACTOS PIROTÉCNICOS	CEF Emp. Empregado de Restaurante/Bar
	VOLUNTARIADO	Comunidade escolar
P BEM- ESTAR ANIMAL	VOLUNTARIADO	Comunidade escolar
Q VOLUNTARIADO	HORTA DE PRODUTOS ORGÂNICOS	CEF- Emp. Restaurante/Bar/2ºD - Prótese Dentária /1ºA- Cabeleireiro
	BOCCIO INTERGERACIONAL	1ºC Mecatrónica
	VOLUNTARIADO	Comunidade escolar
R OUTRAS, DE ACORDO COM AS NECESSIDADES DE EDUCAÇÃO PARA A CIDADANIA DIAGNOSTICADAS PELA	SELFIE PAPER	3ºB Comunicação
	DIA DE S. MARTINHO	Comunidade escolar
	VISITA DE ESTUDO: MUSEU E FABRICA DE CHOCOLATE AVIANENSE; NAVIO GIL EANES EM	CEF Emp. Restaurante/ Bar

ESCOLA	VIANA DO CASTELO	
	PEÇA DE TEATRO " FREI LUIS DE SOUSA" - BRAGA	2ªA Turismo/ 2º B Logística/2ºC Mecatrónica/ 2ºD Prótese Dentária
	PEÇA DE TEATRO " FARSA DE INÊS PEREIRA" - BRAGA	1ªA Cabeleireiro/1ºB Mecatrónica/1ºC Mecatrónica
	FESTA DE NATAL	Comunidade escolar
	TORNEIO DE VOLEIBOL- PAVILHÃO 25 DE ABRIL	Comunidade escolar
	VISITA AO ICS - UMINHO	3ºB Comunicação
	TURISMO AMBIENTAL NA CIDADE	2ªA Turismo
	OLIMPIADAS DE MARKETING	3ºB Comunicação
	SAINT VALENTINE'S DAY	2ªA Turismo
	VISITA EXPODENTAL MADRID	2ºD/3ªA Prótese Dentária
	PALESTRA E WORKSHOP	Alunos que se inscreverem
	TORNEIO DE FUTEBOL PAVILHÃO 25 DE ABRIL	Comunidade escolar
	CONCURSO	Comunidade escolar
	STAND SAÚDE	3ªA/2ºD Prótese Dentária
	VISITA DE ESTUDO UNIVERSIDADE DO MINHO	3ªA Prótese Dentária/3ºB Comunicação/3ºC Mecatrónica/3ºD Eletrónica
	VISITA DE ESTUDO " UNIVERSO DE CAMILO CASTELO BRANCO"	2ªA Turismo/ 2º B Logística/2ºC Mecatrónica/ 2ºD Prótese Dentária
	VISITA À EXPOCOSMÉTICA	3ºB Comunicação/2ºB

		Logística/1ªA Cabeleireiro
	VISITA DE ESTUDO " LIVRARIA LELLO"	1ªA Cabeleireiro/1ªB Mecatrónica/1ªC Mecatrónica
	TURISMO AMBIENTAL E CULTURAL	2ªA Turismo
	DIA LÚDICO/ DESPORTO	Comunidade escolar
	APRESENTAÇÃO DE PAP'S DO CURSO TÉCNICO AUXILIAR PRÓTESE DENTÁRIA	3ªA Prótese Dentária
	APRESENTAÇÃO DE PAP'S DO CURSO TÉCNICO COMUNICAÇÃO	3ªB Comunicação
	APRESENTAÇÃO DE PAP'S DO CURSO TÉCNICO MECATRÓNICA AUTOMÓVEL	3ªC Mecatrónica
	APRESENTAÇÃO DE PAP'S DO CURSO TÉCNICO ELETRÓNICA E TELECOMUNICAÇÕES	3ªD Eletrónica e Telecomunicações
	VISITA DE ESTUDO MUSEU DO CARAMULO; UNIVERSIDADE DE COIMBRA	3ªC Mecatrónica
	UMINHO DE PORTAS ABERTAS	2ªD Prótese Dentária/1ªA Cabeleireiro
	VISITA DE ESTUDO : JARDIM ZOOLOGICO DE LISBOA; MUSEU NACIONAL DA HISTÓRIA NATURAL E DA CULTURA	3ªA/2ªD Prótese Dentária
	JORNADAS DE INGLÊS(NÍVEL II E NÍVEL IV)	Comunidade escolar
	PEÇA DE TEATRO " AMOR DE PERDIÇÃO" BRAGA	2ªA Turismo/ 2ª B Logística/2ªC Mecatrónica/ 2ªD Prótese Dentária
	PEÇA DE TEATRO " PESSOALMENTE" BRAGA	3ªA Prótese Dentária/3ªB Comunicação/3ªC Mecatrónica/3ªD

		Eletrónica
	VISITA DE ESTUDO "EM SEVILHA COM A EPAVE"	3ºA Prótese Dentária/3ºB Comunicação/3ºC Mecatrónica/3ºD Eletrónica

9) Execução do Plano Cidadania e Desenvolvido da EPAVE para o ano letivo 2020/2021⁴.

DOMÍNIO	ATIVIDADE	TURMA / CURSO
A DIREITOS HUMANOS	“SEMANA DA IGUALDADE”	3ªA – CT Turismo Ambiental e Rural
	“COMEMORAÇÃO DE VÁRIAS EFEMÉRIDES NAS REDES SOCIAIS”	Comunidade Escolar
	“E PORQUE NÃO?!”	1º C – CT Comunicação e Serviço Digital
	“CONHECER VOLUNTARIADO DO CONCELHO”	Comunidade Escolar
B IGUALDADE DE GÉNERO	“COMEMORAR O DIA DOS NAMORADOS”	Comunidade Escolar
	“COMEMORAÇÃO DE VÁRIAS EFEMÉRIDES NAS REDES SOCIAIS”	Comunidade Escolar
C INTERCULTURALIDADE	“MAY HOPE NEVER LEAVE US”	Comunidade Escolar
	“STEPS FOR ERASMUS”	Comunidade Escolar
	“MOBILIDADES ERASMUS+ - PROJETO STEP 4”	3ªA – CT Turismo Ambiental e Rural 3ªB – CT Logística 3ºC – CT Mecatrónica Automóvel 3ªD – CT Auxiliar de Próteses Dentárias
	“COMEMORAÇÃO DE VÁRIAS EFEMÉRIDES NAS REDES SOCIAIS”	Comunidade Escolar
	“WORKSHOP – INTERCULTURALIDADE NA EUROPA”	1ªA – CT Mecatrónica Automóvel 1º B – CT Cabeleireiro/a 1ºC – CT Comunicação e

⁴ Consta ainda no Plano Anual de Atividades 2020/2021

		Serviço Digital 2ºD – CEF Empregado de Restaurante / Bar
D DESENVOLVIMENTO SUSTENTÁVEL	“VISITA DE ESTUDO – VALORIZAÇÃO ENDÓGENA”	3ªA – CT Turismo Ambiental e Rural
	“PRODUÇÃO DE COMPOTAS E DOCES”	3ªA – CT Turismo Ambiental e Rural
	“VISITA DE ESTUDO - ZOO STO. INÁCIO E CANTINHO DAS AROMÁTICAS”	3ªA – CT Turismo Ambiental e Rural
	“CONHECER A HORTA BIOLÓGICA E SOCIAL”	2ºD – CEF Empregado de Restaurante / Bar
	“CONSTRUÇÃO DE UM CANTEIRO DE ERVAS AROMÁTICAS”	3ªA – CT Turismo Ambiental e Rural 2ºD – CEF Empregado de Restaurante / Bar
	“VISITA DE ESTUDO QUINTA PEDAGÓGICA E MOSTEIRO DE TIBÃES”	3ªA – CT Turismo Ambiental e Rural
	“PARTICIPAR NA COLHEITA DE MIRTILOS”	3ªA – CT Turismo Ambiental e Rural
	“COMEMORAÇÃO DE VÁRIAS EFEMÉRIDES NAS REDES SOCIAIS”	Comunidade Escolar
	PROJETO ECO-ESCOLAS	Comunidade Escolar
E EDUCAÇÃO AMBIENTAL	“VISITA DE ESTUDO – VALORIZAÇÃO ENDÓGENA”	3ªA – CT Turismo Ambiental e Rural
	“VISITA DE ESTUDO - ZOO STO. INÁCIO E CANTINHO DAS AROMÁTICAS”	3ªA – CT Turismo Ambiental e Rural
	“CONHECER A HORTA BIOLÓGICA E SOCIAL”	2ºD – CEF Empregado de Restaurante / Bar
	“VISITA DE ESTUDO QUINTA PEDAGÓGICA E MOSTEIRO DE TIBÃES”	3ªA – CT Turismo Ambiental e Rural
	“PARTICIPAR NA COLHEITA DE MIRTILOS”	3ªA – CT Turismo

		Ambiental e Rural
	“COMEMORAÇÃO DE VÁRIAS EFEMÉRIDES NAS REDES SOCIAIS”	Comunidade Escolar
	“CONSTRUÇÃO DE UM CANTEIRO DE ERVAS AROMÁTICAS”	3ªA – CT Turismo Ambiental e Rural 2ªD – CEF Empregado de Restaurante / Bar
	PROJETO ECO-ESCOLAS	Comunidade Escolar
F SAÚDE	“CONHECER MELHOR O CORONAVÍRUS”	Comunidade Escolar
	“COMEMORAÇÃO DE VÁRIAS EFEMÉRIDES NAS REDES SOCIAIS”	Comunidade Escolar
G SEXUALIDADE	“COMEMORAÇÃO DE VÁRIAS EFEMÉRIDES NAS REDES SOCIAIS”	Comunidade Escolar
H MEDIA	“COMEMORAÇÃO DE VÁRIAS EFEMÉRIDES NAS REDES SOCIAIS”	Comunidade Escolar
	“ATIVIDADES PROJETO 4G – LANHOSO CLDS”	Comunidade Escolar
I INSTITUIÇÕES E PARTICIPAÇÃO DEMOCRÁTICA	“MAY HOPE NEVER LEAVE US”	Comunidade Escolar
	“STEPS FOR ERASMUS”	Comunidade Escolar
	“VOCATIONAL SKILLS IN... ACTION”	Comunidade Escolar
	“VISITA A UM ESCRITÓRIO DE CONTABILIDADE”	3ªA – CT Turismo Ambiental e Rural
	“MOBILIDADES ERASMUS+ - PROJETO STEP 4”	3ªA – CT Turismo Ambiental e Rural 3ªB – CT Logística 3ªC – CT Mecatrónica Automóvel 3ªD – CT Auxiliar de Próteses Dentárias
	“COMEMORAÇÃO DE VÁRIAS EFEMÉRIDES NAS REDES SOCIAIS”	Comunidade Escolar
	“PLANO DE DISSEMINAÇÃO STEP 4”	Comunidade Escolar

	“ATIVIDADES PROJETO 4G – LANHOSO CLDS”	Comunidade Escolar
	“VOCATIONAL SKILLS IN... ACTION”	Comunidade Escolar
	“PRODUÇÃO DE COMPOTAS E DOCES”	3ªA – CT Turismo Ambiental e Rural
	“DEMONSTRAÇÃO DE IGUARIAS ALUSIVAS AO NATAL”	2ºD – CEF Empregado de Restaurante / Bar
	“AVALIAR COMPETÊNCIAS”	1ºB – CT Cabeleireiro
	“VISITA DE ESTUDO - ZOO STO. INÁCIO E CANTINHO DAS AROMÁTICAS”	3ªA – CT Turismo Ambiental e Rural
	“MOBILIDADES ERASMUS+ - PROJETO STEP 4”	3ªA – CT Turismo Ambiental e Rural 3ªB – CT Logística 3ºC – CT Mecatrónica Automóvel 3ºD – CT Auxiliar de Próteses Dentárias
M EMPREENDEDORISMO	“VISITA DE ESTUDO CAVES CALÉM”	2ºD – CEF Empregado de Restaurante / Bar
	“VISITA DE ESTUDO À UNICER”	2ºD – CEF Empregado de Restaurante / Bar
	“SHOW DE CORTE E PENTEADO”	1ºB e 2ºB – CT Cabeleireiro
	“VIDEOCHAMADA COM DESIGN DA GOOGLE”	1ºC – CT Comunicação e Serviço Digital
	“VISITA DE ESTUDO AO ISAVE”	3ªA – CT Turismo Ambiental e Rural
	“VISITA DE ESTUDO EXPOCOSMÉTICA	1ºB– CT Cabeleireiro
	“VISITA DE ESTUDO EXPOMECÂNICA	3ºC e 2ºB – CT Mecatrónica Automóvel
	“VISITA DE ESTUDO QUINTA PEDAGÓGICA E MOSTEIRO DE TIBÃES”	3ªA – CT Turismo Ambiental e Rural

	“DIA DA PRÓTESES DENTÁRIA EPAVE”	3ºD – CT Auxiliar de Prótese Dentária
	“VISITA DE ESTUDO À SUMOL / COMPAL”	3ºB – CT Logística
	“PARTICIPAR NA COLHEITA DE MIRTILOS”	3ºA – CT Turismo Ambiental e Rural
	“VISITA À FÁBRICA DE OVOS MOLES”	2ºD – CEF Empregado de Restaurante / Bar
	“VISITA DE ESTUDO À FÁBRICA CENTRO CIÊNCIA VIVA DE AVEIRO”	2ºD – CEF Empregado de Restaurante / Bar
	PAP – PROVAS DE APTIDÃO PROFISSIONAL	3ºA – CT Turismo Ambiental e Rural 3ºB – CT Logística 3ºC – CT Mecatrónica Automóvel 3ºD – CT Auxiliar de Próteses Dentárias
	PAF – PROVA DE AVALIAÇÃO FINAL	2ºD – CEF Empregado de Restaurante / Bar
	“COMEMORAÇÃO DE VÁRIAS EFEMÉRIDES NAS REDES SOCIAIS”	Comunidade Escolar
	“VISITA DE ESTUDO AO MUSEU DO CARAMULO”	1ºA, 2ºB e 2ºC – CT Mecatrónica Automóvel
	“VISITA DE ESTUDO CEIIA”	CT Mecatrónica Automóvel
	“WORKSHOP SOBRE COLORAÇÃO E DESCOLORAÇÃO”	CT Cabeleireiro
	“VISITA DE ESTUDO AO LABORATÓRIO L’ORÉAL	CT Cabeleireiro
	“AÇÃO DE EMPREENDEDORISMO E INOVAÇÃO”	Comunidade Escolar
	“ATIVIDADES PROJETO 4G – LANHOSO CLDS”	Comunidade Escolar
N	“VOCATIONAL SKILLS IN... ACTION”	Comunidade Escolar

MUNDO DO TRABALHO	“AVALIAR COMPETÊNCIAS”	1ºB – CT Cabeleireiro
	“MOBILIDADES ERASMUS+ - PROJETO STEP 4”	3ºA – CT Turismo Ambiental e Rural 3ºB – CT Logística 3ºC – CT Mecatrónica Automóvel 3ºD – CT Auxiliar de Próteses Dentárias
	“VISITA DE ESTUDO CAVES CALÉM”	2ºD – CEF Empregado de Restaurante / Bar
	“VISITA DE ESTUDO À UNICER”	2ºD – CEF Empregado de Restaurante / Bar
	“SHOW DE CORTE E PENTEADO”	CT Cabeleireiro
	“VIDEOCHAMADA COM DESIGN DA GOOGLE”	1ºC – CT Comunicação e Serviço Digital
	“VISITA DE ESTUDO AO ISAVE”	3ºA – CT Turismo Ambiental e Rural
	“VISITA DE ESTUDO EXPOCOSMÉTICA”	1ºB– CT Cabeleireiro
	“VISITA DE ESTUDO EXPOMECÂNICA	CT Mecatrónica Automóvel
	“DIA DA PRÓTESES DENTÁRIA EPAVE”	3ºD – CT Auxiliar de Prótese Dentária
	“VISITA DE ESTUDO À SUMOL / COMPAL”	3ºB – CT Logística
	“VISITA À FÁBRICA DE OVOS MOLES”	2ºD – CEF Empregado de Restaurante / Bar
	“VISITA DE ESTUDO À FÁBRICA CENTRO CIÊNCIA VIVA DE AVEIRO”	2ºD – CEF Empregado de Restaurante / Bar
	PAP – PROVAS DE APTIDÃO PROFISSIONAL	3ºA – CT Turismo Ambiental e Rural 3ºB – CT Logística 3ºC – CT Mecatrónica

		Automóvel 3ºD – CT Auxiliar de Próteses Dentárias
	PAF – PROVA DE AVALIAÇÃO FINAL	2ºD – CEF Empregado de Restaurante / Bar
	“COMEMORAÇÃO DE VÁRIAS EFEMÉRIDES NAS REDES SOCIAIS”	Comunidade Escolar
	“VISITA DE ESTUDO AO MUSEU DO CARAMULO”	1ºA, 2ºB e 2ºC – CT Mecatrónica Automóvel
	“VISITA DE ESTUDO CEIIA”	CT Mecatrónica Automóvel
	“WORKSHOP SOBRE COLORAÇÃO E DESCOLORAÇÃO”	CT Cabeleireiro
	“VISITA DE ESTUDO AO LABORATÓRIO L’ORÉAL	CT Cabeleireiro
	“AÇÃO DE EMPREENDEDORISMO E INOVAÇÃO”	Comunidade Escolar
	“ATIVIDADES PROJETO 4G – LANHOSO CLDS”	Comunidade Escolar
O SEGURANÇA, DEFESA E PAZ	“COMEMORAÇÃO DE VÁRIAS EFEMÉRIDES NAS REDES SOCIAIS”	Comunidade Escolar
	“CONHECER O VOLUNTARIADO DO CONCELHO”	Comunidade Escolar
P BEM- ESTAR ANIMAL	“COMEMORAÇÃO DE VÁRIAS EFEMÉRIDES NAS REDES SOCIAIS”	Comunidade Escolar
	“CONHECER O VOLUNTARIADO DO CONCELHO”	Comunidade Escolar
Q VOLUNTARIADO	“COMEMORAÇÃO DE VÁRIAS EFEMÉRIDES NAS REDES SOCIAIS”	Comunidade Escolar
	“CONHECER O VOLUNTARIADO DO CONCELHO”	Comunidade Escolar
R OUTRAS, DE ACORDO	“MAY HOPE NEVER LEAVE US”	Comunidade Escolar
	“STEPS FOR ERASMUS”	Comunidade Escolar

COM AS NECESSIDADES DE EDUCAÇÃO PARA A CIDADANIA DIAGNOSTICADAS PELA ESCOLA	"VOCATIONAL SKILLS IN... ACTION!"	Comunidade Escolar
	"DEMONSTRAÇÃO DE IGUARIAS ALUSIVAS DO NATAL"	2ºD – CEF Empregado de Restaurante / Bar
	"FESTA DE NATAL"	Comunidade Escolar
	"COMEMORAR O DIA DOS NAMORADOS"	2ºD – CEF Empregado de Restaurante / Bar
	"AVALIAR COMPETÊNCIAS"	1º B – CT Cabeleireiro
	"DIA SEGUINTE DO PI – MATEMÁTICA"	Comunidade Escolar
	"APRESENTAÇÃO DE DESAFIOS E CURIOSIDADES - MATEMÁTICA"	Comunidade Escolar
	"APRESENTAÇÃO DE ATIVIDADES LÚDICAS - MATEMÁTICA"	Comunidade Escolar
	"CELEBRAÇÃO PASCAL"	Comunidade Escolar
	"VISITA DE ESTUDO CAVES CALÉM"	2ºD – CEF Empregado de Restaurante / Bar
	"VISITA DE ESTUDO UNICER"	2ºD – CEF Empregado de Restaurante / Bar
	"SHOW DE CORTE E PENTEADO"	CT Cabeleireiro
	"VIDEOCHAMADA COM DESIGN DA EMPRESA GOOGLE"	1ºC – CT Comunicação e Serviço Digital
	"VISITA DE ESTUDO AO ISAVE"	3ºA – CT Turismo Ambiental e Rural
	"VISITA DE ESTUDO EXPOCOSMÉTICA"	1ºB – CT Cabeleireiro
"VISITA DE ESTUDO EXPOMECÂNICA"	3ºC e 2ºB – CT Mecatrónica Automóvel	

	“VISITA DE ESTUDO À SUMOL / COMPAL”	3ºB – CT Logística
	“VISITA À FÁBRICA DOS OVOS MOLES”	2ºD – CEF Empregado de Restaurante / Bar
	“VISITA À FÁBRICA CENTRO CIÊNCIA VIVA DE AVEIRO”	2ºD – CEF Empregado de Restaurante / Bar
	“PAP – PROVAS DE APTIDÃO PROFISSIONAL”	3ºA – CT Turismo Ambiental e Rural 3ºB – CT Logística 3ºC – CT Mecatrónica Automóvel 3ºD – CT Auxiliar de Próteses Dentárias
	“PAF – PROVA DE AVALIAÇÃO FINAL”	2ºD – CEF Empregado de Restaurante / Bar
	“CELEBRAÇÃO DOS 25 ANOS EPAVE”	Comunidade Escolar
	“VISITA DE ESTUDO AO MUSEU DO CARAMULO”	1ºA, 2º B 3e 2ºC – CT Mecatrónica Automóvel
	“VISITA DE ESTUDO CEIIA”	CT Mecatrónica Automóvel
	“ECO-ESCOLAS”	Comunidade Escolar
	“PEÇA DE TEATRO "FARSA DE INÊS PEREIRA" DE GIL VICENTE”	1ºA – CT Mecatrónica Automóvel 1ºB – CT Cabeleireiro 1ºC – CT Comunicação e Serviço Digital
	“VISITA DE ESTUDO UNIVERSO DE CAMILO CASTELO BRANCO “	2ºA – CT Cabeleireiro 2º B e 2ºC – CT Mecatrónica Automóvel
	“PEÇA DE TEATRO PESSOALMENTE”	3ºA – CT Turismo Ambiental e Rural

		<p>3ºB – CT Logística</p> <p>3ºC – CT Mecatrónica Automóvel</p> <p>3ºD – CT Auxiliar de Próteses Dentárias</p>
	“ENCENAÇÃO DA OBRA OS MAIAS”	<p>2ºA – CT Cabeleireiro</p> <p>2º B e 2ºC – CT Mecatrónica Automóvel</p>
	“WORKSHOP SOBRE COLORAÇÃO E DESCOLORAÇÃO”	CT Cabeleireiro
	“VISITA DE ESTUDO AO LABORATÓRIO L’ORÉAL”	CT Cabeleireiro
	“AÇÃO DE EMPREENDEDORISMO E INOVAÇÃO”	Comunidade Escolar
	“PLANO DE DISSEMINAÇÃO STEP 4”	Comunidade Escolar
	“ATIVIDADES PROJETO 4G – LANHOSO CLDS”	Comunidade Escolar

10) Execução do Plano Cidadania e Desenvolvido da EPAVE para o ano letivo 2021/2022⁵

DOMÍNIO	ATIVIDADE	TURMA / CURSO
A DIREITOS HUMANOS	“SEMANA DA IGUALDADE”	Comunidade Escolar
	“COMEMORAÇÃO DE VÁRIAS EFEMÉRIDES NAS REDES SOCIAIS”	Comunidade Escolar
	“BULLYING / CYBERBULLYING”	1ºC
	“REFUGIADOS”	2ºB, 2ºC
	“TRÁFICO DE SERES HUMANOS”	Comunidade Escolar
	“INTERNET SEGURA”	2ºB
	“VIOLÊNCIA NAS RELAÇÕES DE INTIMIDADE”	2ºB, 2ºC
	“CONHECER VOLUNTARIADO DO CONCELHO”	1ºA, 1ºB, 1ºC, 1ºD
B IGUALDADE DE GÉNERO	“VIOLÊNCIA NAS RELAÇÕES DE INTIMIDADE”	2ºB, 2ºC
	“BULLYING / CYBERBULLYING”	1ºC
	“COMEMORAÇÃO DE VÁRIAS EFEMÉRIDES NAS REDES SOCIAIS”	Comunidade Escolar
C INTERCULTURALIDADE	“A STEP TOWARDS YOUR CITIZENSHIP”	Comunidade Escolar
	“STEPS 4 INTERCULTURALITY”	Comunidade Escolar
	“MOBILIDADES ERASMUS+ - PROJETO STEP 4”	3º A, 3ºB, 3º C
	“COMEMORAÇÃO DE VÁRIAS EFEMÉRIDES NAS REDES SOCIAIS”	Comunidade Escolar
	“O MUNDO UNIVERSITÁRIO”	3ºA, 3ºC, 3ºC
	“JORNADAS DE INGLÊS”	Comunidade Escolar
	“HALLOW’EN”	2ºB, 2ºC
	“WHO WANTS TO BE A MILLIONAIRE?”	3ºA
	“REFUGIADOS”	2ºB, 2ºC
D DESENVOLVIMENTO	“COMEMORAÇÃO DE VÁRIAS EFEMÉRIDES NAS REDES SOCIAIS”	Comunidade Escolar

⁵ Consta ainda no Plano Anual de Atividades 2021/2022

SUSTENTÁVEL	REDES SOCIAIS"	
	"CONHECER VOLUNTARIADO DO CONCELHO"	1ºA, 1ºB, 1ºC, 1ºD
	"PROJETO ECO-ESCOLAS"	Comunidade Escolar
E EDUCAÇÃO AMBIENTAL	"COMEMORAÇÃO DE VÁRIAS EFEMÉRIDES NAS REDES SOCIAIS"	Comunidade Escolar
	"CONHECER VOLUNTARIADO DO CONCELHO"	1ºA, 1ºB, 1ºC, 1ºD
	"PROJETO ECO-ESCOLAS"	Comunidade Escolar
F SAÚDE	"COMEMORAÇÃO DE VÁRIAS EFEMÉRIDES NAS REDES SOCIAIS"	Comunidade Escolar
	"LABORATÓRIO ABERTO"	2ºA, 2ºB, 1ºC
	"SPRING BREAK"	3ºC, 1ºC
	"ALIMENTAÇÃO SAUDÁVEL"	Comunidade Escolar
G SEXUALIDADE	"VIOLÊNCIA NAS RELAÇÕES DE INTIMIDADE"	2ºB, 2ºC
	"COMEMORAÇÃO DE VÁRIAS EFEMÉRIDES NAS REDES SOCIAIS"	Comunidade Escolar
H MEDIA	"COMEMORAÇÃO DE VÁRIAS EFEMÉRIDES NAS REDES SOCIAIS"	Comunidade Escolar
	"A STEP TOWARDS YOUR CITIZENSHIP"	Comunidade Escolar
	"STEPS 4 INTERCULTURALITY"	Comunidade Escolar
I INSTITUIÇÕES E PARTICIPAÇÃO DEMOCRÁTICA	"A STEP TOWARDS YOUR CITIZENSHIP"	Comunidade Escolar
	"STEPS 4 INTERCULTURALITY"	Comunidade Escolar
	"COMEMORAÇÃO DE VÁRIAS EFEMÉRIDES NAS REDES SOCIAIS"	Comunidade Escolar
	"PLANO DE DISSEMINAÇÃO STEP 4"	Comunidade Escolar
	"MOBILIDADES ERASMUS+ - PROJETO STEP 4"	3º A, 3ºB, 3º C
	"WORKSHOP L'OREAL"	3ºA, 2ºB, 1ºC
	"SPRING BREAK"	3ºC, 1ºC
	"PROJETO ECO-ESCOLAS"	Comunidade Escolar
K -RISCO	"SPRING BREAK"	3ºC, 1ºC

	“SEGURANÇA RODOVIÁRIA”	3º C, 1ºB
	“VIOLÊNCIA NAS RELAÇÕES DE INTIMIDADE”	2ºB, 2ºC
K SEGURANÇA RODOVIÁRIA	“SEGURANÇA RODOVIÁRIA”	3º C, 1ºB
M EMPREENDEDORISMO	“CONHECER VOLUNTARIADO DO CONCELHO”	1ºA, 1ºB, 1ºC, 1ºD
	“MOBILIDADES ERASMUS+ - PROJETO STEP 4”	3º A, 3ºB, 3º C
	PAP – PROVAS DE APTIDÃO PROFISSIONAL	3ºA, 3ºB, 3ºC
	“COMEMORAÇÃO DE VÁRIAS EFEMÉRIDES NAS REDES SOCIAIS”	Comunidade Escolar
	“WORKSHOP L’OREAL”	3ºA, 2ºB, 1ºC
	“JORNADAS DE INGLÊS”	Comunidade Escolar
	“O MUNDO UNIVERSITÁRIO”	3ºA, 3ºB, 3ºC
	“DINAMIZAÇÃO DAS PRÁTICAS DE CABELEIREIRO”	3ºA, 3ºB, 1ºC
	“VISITA DE ESTUDO EXPOMECÂNICA”	1ºA
	“VISITA DE ESTUDO AO LABORATÓRIO L’ORÉAL”	3ºA, 2ºB, 1ºC
	“PROJETO ECO-ESCOLAS”	Comunidade Escolar
	“VISITA DE ESTUDO AO LABORATÓRIO L’ORÉAL”	3ºA
	“PREPARA-TE PARA O FUTURO”	3ºA, 3ºB, 3ºC
N MUNDO DO TRABALHO	“CONHECER VOLUNTARIADO DO CONCELHO”	1ºA, 1ºB, 1ºC, 1ºD
	“MOBILIDADES ERASMUS+ - PROJETO STEP 4”	3º A, 3ºB, 3º C
	“COMEMORAÇÃO DE VÁRIAS EFEMÉRIDES NAS REDES SOCIAIS”	Comunidade Escolar
	PAP – PROVAS DE APTIDÃO PROFISSIONAL	3ºA, 3ºB, 3ºC
	“WORKSHOP L’OREAL”	3ºA, 2ºB, 1ºC
	“ROBOPARTY”	1ºD
	“DINAMIZAÇÃO DAS PRÁTICAS DE CABELEIREIRO”	3ºA, 3ºB, 1ºC
	“VISITA DE ESTUDO EXPOMECÂNICA”	1ºA

	“VISITA DE ESTUDO AO LABORATÓRIO L’ORÉAL	3ºA, 2ºB, 1ºC
	“VISITA DE ESTUDO À BOSCH”	1ºD
	“VISITA DE ESTUDO À CONTINENTAL”	1ºA
	“EVENTO DE KARTING”	2ºB, 2ºC
	“PREPARA-TE PARA O FUTURO”	3ºA, 3ºB, 3ºC
O SEGURANÇA, DEFESA E PAZ	“COMEMORAÇÃO DE VÁRIAS EFEMÉRIDES NAS REDES SOCIAIS”	Comunidade Escolar
	“REFUGIADOS”	2ºB, 2ºC
	“VIOLÊNCIA NAS RELAÇÕES DE INTIMIDADE”	2ºB, 2ºC
	“CONHECER VOLUNTARIADO DO CONCELHO”	1ºA, 1ºB, 1ºC, 1ºD
P BEM- ESTAR ANIMAL	“COMEMORAÇÃO DE VÁRIAS EFEMÉRIDES NAS REDES SOCIAIS”	Comunidade Escolar
	“PROJETO ECO-ESCOLAS”	Comunidade Escolar
	“CONHECER VOLUNTARIADO DO CONCELHO”	1ºA, 1ºB, 1ºC, 1ºD
Q VOLUNTARIADO	“COMEMORAÇÃO DE VÁRIAS EFEMÉRIDES NAS REDES SOCIAIS”	Comunidade Escolar
	“PROJETO ECO-ESCOLAS”	Comunidade Escolar
	“CONHECER VOLUNTARIADO DO CONCELHO”	1ºA, 1ºB, 1ºC, 1ºD
R OUTRAS, DE ACORDO COM AS NECESSIDADES DE EDUCAÇÃO PARA A CIDADANIA DIAGNOSTICADAS PELA ESCOLA	“A STEP TOWARDS YOUR CITIZENSHIP”	Comunidade Escolar
	“STEPS 4 INTERCULTURALITY”	Comunidade Escolar
	“COMEMORAÇÃO DE VÁRIAS EFEMÉRIDES NAS REDES SOCIAIS”	Comunidade Escolar
	“CONHECER VOLUNTARIADO DO CONCELHO”	1ºA, 1ºB, 1ºC, 1ºD
	“MOBILIDADES ERASMUS+ - PROJETO STEP 4”	3º A, 3ºB, 3º C
	PAP – PROVAS DE APTIDÃO PROFISSIONAL	3ºA, 3ºB, 3ºC
	“HALLOW’EN”	2ºB, 2ºC
“WORKSHOP L’OREAL”	3ºA, 2ºB, 1ºC	

	"ALIMENTAÇÃO SAUDÁVEL"	Comunidade Escolar
	"DIA DE S.MARTINHO"	Comunidade Escolar
	"FESTA DE NATAL"	Comunidade Escolar
	"ATIVIDADES – FÉRIAS DA PÁSCOA"	Comunidade Escolar
	"O MUNDO UNIVERSITÁRIO"	3ºA, 3ºC, 3ºC
	"WHO WANTS TO BE A MILLIONAIRE?"	3ºA
	"DINAMIZAÇÃO DAS PRÁTICAS DE CABELEIREIRO"	3ºA, 3ºB, 1ºC
	"PLANO DE DISSEMINAÇÃO STEP 4"	Comunidade Escolar
	"VISITA DE ESTUDO EXPOMECÂNICA"	1ºA
	"VISITA DE ESTUDO AO LABORATÓRIO L'ORÉAL"	3ºA, 2ºB, 1ºC
	"PROJETO ECO-ESCOLAS"	Comunidade Escolar
	"VISITA DE ESTUDO À BOSCH"	1ºD
	"VISITA DE ESTUDO À CONTINENTAL"	1ºA
	"PEÇA DE TEATRO "FARSA DE INÊS PEREIRA" DE GIL VICENTE"	1ºA, 1ºB, 1ºC, 1ºD
	"VISITA DE ESTUDO "UNIVERSO DE CAMILO CASTELO BRANCO"	2ºA, 2ºB, 2ºC
	"PEÇA DE TEATRO "PESSOALMENTE"	3ºA, 3ºB, 3ºC
	"PROJETO O TEATRO VAI À ESCOLA - "GATO ESCALDADO"	2ºA; 2ºB; 2ºC
	"VISITA DE ESTUDO AO LABORATÓRIO L'ORÉAL"	3ºA
	"EVENTO DE KARTING"	2ºB, 2ºC
	"PREPARA-TE PARA O FUTURO"	3ºA, 3ºB, 3ºC

II) Avaliação da Componente de Cidadania e Desenvolvimento

Os critérios de avaliação para a componente de Cidadania e Desenvolvimento são definidos pelo conselho de turma e pela escola, e validados pelo conselho pedagógico, devendo considerar-se:

- a) o impacto da participação dos/as alunos/as nas atividades realizadas na escola e na comunidade.
- b) as competências de natureza cognitiva, pessoal, social e emocional, desenvolvidas e demonstradas através de evidências.

Os/As docentes desta componente recorrerão a metodologias e instrumentos de avaliação diversificados, valorizando as modalidades diagnóstica e formativa, como meio de regulação das aprendizagens e de contextualização face aos objetivos elencados na Estratégia Nacional de Educação para a cidadania. Tendo em conta que as modalidades de avaliação a privilegiar, diagnóstica e formativa, pressupõem uma dimensão descritiva e qualitativa, recomenda-se a delimitação de níveis de desempenho para cada um dos domínios a avaliar.

No final de cada período letivo, estes deverão constituir a base da avaliação sumativa - juízo global sobre as aprendizagens realizadas pelos/as alunos/as.

Assim, no final do ano letivo poderão ainda ser aplicados questionários aos/às alunas, docentes, pessoal não docente e encarregados de educação.